Hướng dẫn gỡ bỏ hoàn toàn Youndoo.com trên tất cả các trình duyệt

Youndoo là một hijacker trình duyệt được tích hợp trên các phần mềm miễn phí

> Công nghệ > Ứng dụng > Trình duyệt Web > Internet Explorer >

Youndoo là một hijacker trình duyệt được tích hợp với các phần mềm miễn phí khác mà bạn tải về từ trên mạng Internet và cài đặt. Khi hijacker trình duyệt này được cài đặt, nó sẽ thiết lập trang chủ và các công cụ tìm kiếm trên trình duyệt của bạn thành http://www.youndoo.com.

Trang chủ Youndoo.com "xâm nhập trái phép" trên máy tính của bạn sau khi bạn cài đặt các phần mềm miễn phí được tích hợp thêm cài đặt Youndoo.com. Youndoo.com được cài đặt trên hệ thống mà người dùng không hề hay biết.

Chẳng hạn như khi cài đặt các phiên bản tùy chỉnh trình phát VLC Player, bạn sẽ phải đồng ý thay đổi trang chủ của trình duyệt và công cụ tìm kiếm mặc định thành Youndoo.com. Tuy nhiên khi gỡ bỏ cài đặt VLC Player từ máy tính của bạn, các cài đặt mặc định của trình duyệt web sẽ không được khôi phục. Điều này có nghĩa rằng bạn sẽ phải gỡ bỏ trang chủ Youndoo.com từ các trình duyệt web yêu thích bằng tay.

Youndoo.com sử dụng một loạt các key Registry để chiếm quyền điều khiển trình duyệt của bạn ngay cả khi bạn đã "dọn sạch" các phím tắt hoặc thay đổi cài đặt trang chủ của bạn.

Do đó trước khi đồng ý cài đặt bất kỳ các phần mềm nào bạn nên "để ý" đến các phần mềm đi kèm, chẳng hạn như Youndoo.com. Luôn luôn lựa chọn tùy chỉnh cài đặt và bỏ chọn bất cứ tùy chọn không phải là tùy chọn "quen thuộc", đặc biệt là các phần mềm tùy chọn mà bạn không bao giờ muốn tải về và cài đặt. Nói cách khác là không nên cài đặt bất kỳ phần mềm nào mà bạn không tin tưởng.

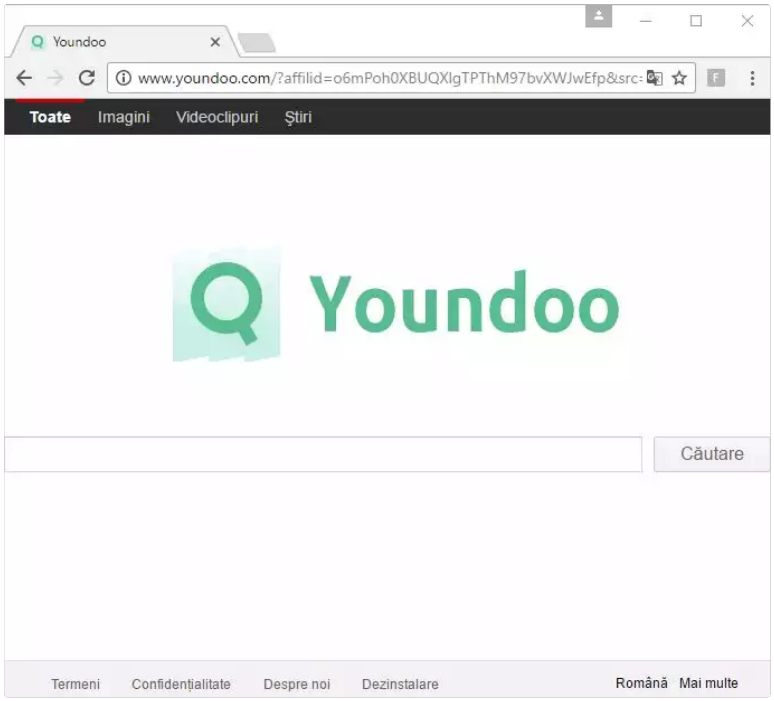

Làm thế nào để gỡ bỏ tận gốc Youndoo.com?

Để gỡ bỏ tận gốc Youndoo.com, bạn thực hiện theo các bước dưới đây:

Bước 1: Quét máy tính của bạn bằng AdwCleaner

AdwCleaner là một tiện ích miễn phí, bạn có thể sử dụng tiện ích này để quét máy tính và các trình duyệt web của bạn để loại bỏ Youndoo.com.

1. Tải AdwCleaner về máy và cài đặt.

Tải AdwCleaner về máy và cài đặt tại đây.

2. Trước khi mở AdwCleaner, tiến hành đóng trình duyệt của bạn lại, sau đó kích đúp chuột vào biểu tượng AdwCleaner.

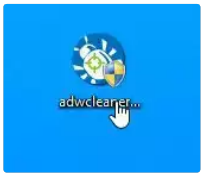

Nếu Windows hỏi bạn có muốn chạy AdwCleaner hay không, cho phép ứng dụng chạy.

3. Khi cửa sổ AdwCleaner xuất hiện, click chọn **nút Scan**.

AdwCleaner sẽ bắt đầu quét và tìm phần mềm quảng cáo Youndoo.com.

4. Để xóa bỏ tất cả các file độc hại được AdwCleaner tìm thấy, click chọn nút **Cleaning.**

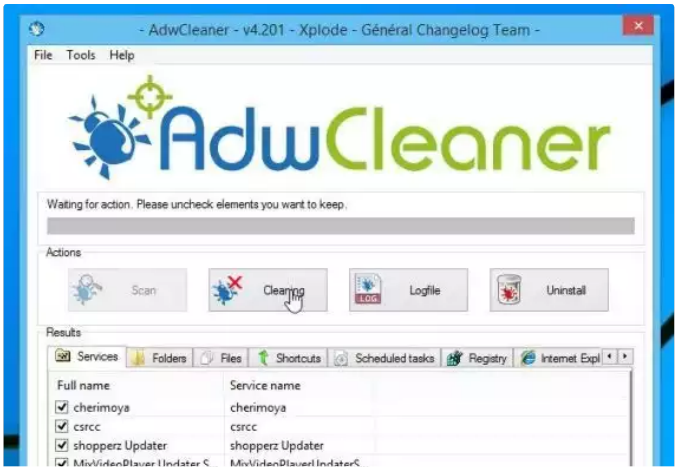

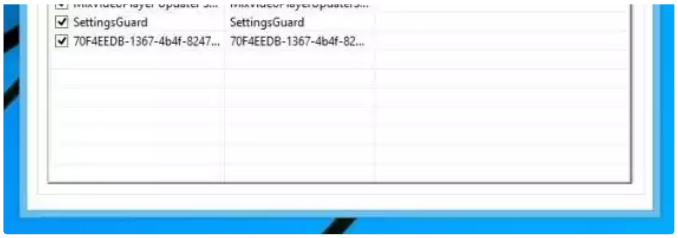

5. AdwCleaner sẽ thông báo cho bạn lưu lại bất kỳ các file hoặc dữ liệu nào bạn đang mở, sau đó chương trình sẽ khởi động lại máy tính của bạn để hoàn tất quá trình "dọn sạch" các file độc hại. Nhiệm vụ tiếp theo của bạn là click chọn **OK.**

Sau khi máy tính đã khởi động xong và bạn đã đăng nhập vào, AdwCleaner sẽ tự động mở file log có chứa các file, key Registry và các chương trình đã được xóa bỏ khỏi máy tính của bạn.

Bước 2: Quét máy tính của bạn bằng Malwarebytes Anti-Malware

Malwarebytes Anti-Malware là một trong những ứng dụng quét virus "mạnh mẽ", sử dụng ứng dụng để loại bỏ chuyển hướng Youndoo.com trên máy tính của bạn.

1. Tải Malwarebytes Anti-Malware về máy và cài đặt.

Tải Malwarebytes Anti-Malware về máy và cài đặt tại đây.

2. Sau khi đã tải xong ứng dụng, tiến hành đóng tất cả các chương trình trên máy tính của mình, sau đó kích đúp chuột vào biểu tượng Malwarebytes Anti-Malware tên là **mbam-setup** để bắt đầu quá trình cài đặt Malwarebytes Anti-Malware.

Lúc này trên màn hình sẽ xuất hiện hộp thoại User Account Control hỏi bạn có muốn chạy file hay không. Nhiệm vụ của bạn là click **chọn Yes** để bắt đầu quá trình cài đặt.

3. Khi quá trình cài đặt bắt đầu, bạn sẽ nhìn thấy cửa sổ Malwarebytes Anti-Malware Setup Wizard xuất hiện kèm theo các bước hướng dẫn để bạn cài đặt.

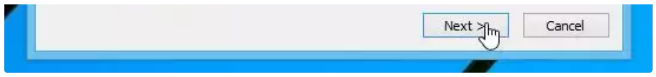

Thực hiện theo các bước hướng dẫn trên màn hình để cài đặt Malwarebytes Anti-Malware.

4. Sau khi đã cài đặt xong, Malwarebytes Anti-Malware sẽ tự động mở và sẽ hiển thị thông báo nói rằng bạn nên update chương trình và thực hiện quét trên hệ thống của bạn. Để bắt đầu quá trình quét trên hệ thống, bạn click chọn nút **Scan Now.**

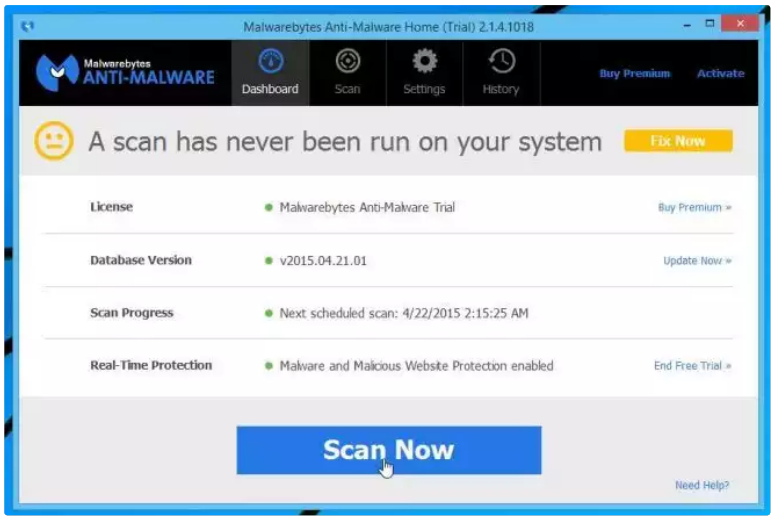

5. Malwarebytes Anti-Malware sẽ bắt đầu quá trình quét máy tính của bạn để tìm các phần mềm độc hại (malware).

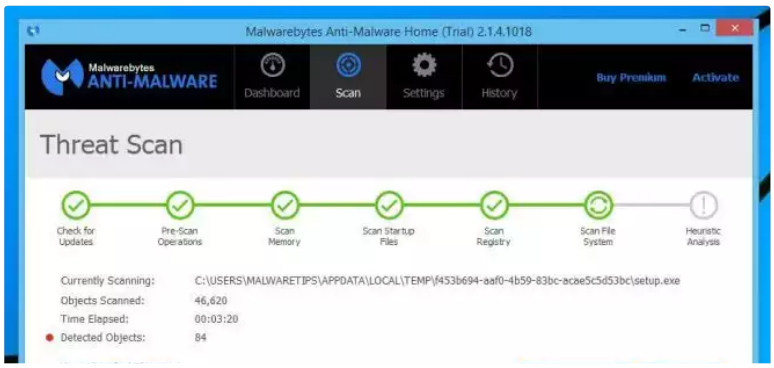

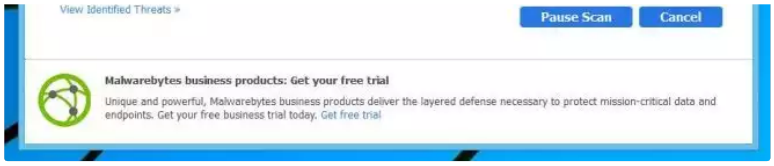

6. Sau khi quá trình quét kết thúc, trên màn hình sẽ hiển thị cửa sổ các phần mềm độc hại mà Malwarebytes Anti-Malware phát hiện thấy. Để loại bỏ các chương trình, phần mềm độc hại này bạn click chọn nút **Remove Selected**.

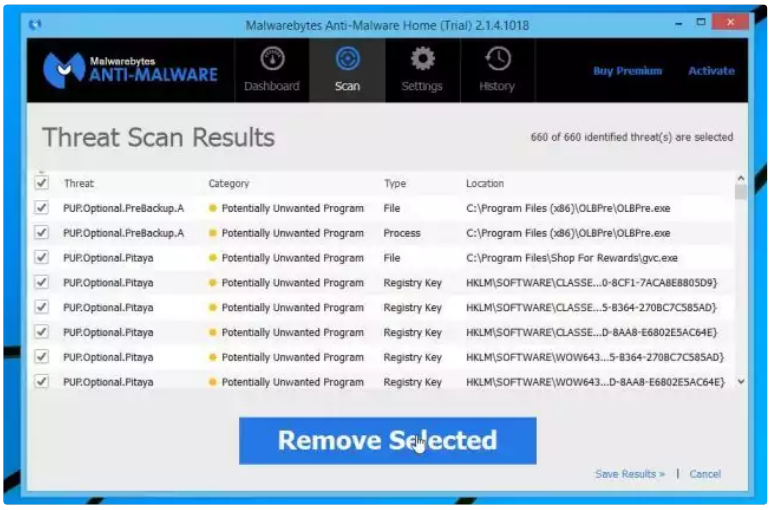

7. Lúc này Malwarebytes Anti-Malware sẽ "dọn sạch" tất cả các file và key Registry độc hại được tìm thấy. Sau khi quá trình loại bỏ các file độc hại kết thúc, Malwarebytes Anti-Malware sẽ yêu cầu khởi động lại hệ thống để loại bỏ hoàn toàn các file, phần mềm độc hại.

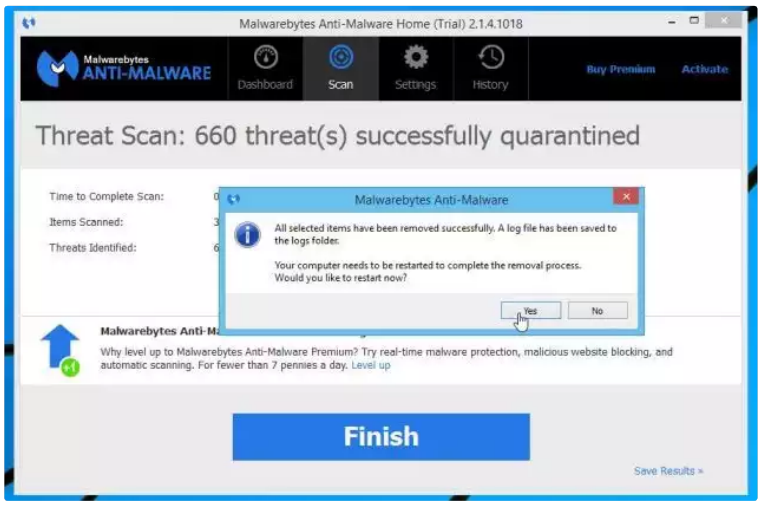

Sau khi máy tính của bạn khởi động xong, mở Malwarebytes Anti-Malware và bạn sẽ nhìn thấy ứng dụng hiển thị "Threat Scan" để xác nhận không còn bất kỳ file, chương trình độc hại nào xuất hiện trên máy tính của bạn.

Bước 3: Kiểm tra "dúp" hệ thống bằng HitmanPro

HitmanPro sẽ tìm và loại bỏ các phần mềm độc hại (malware), phần mềm quảng cáo (adware), bots và các phần mềm độc hại khác.

1. Tải HitmanPro về máy và cài đặt.

- Tải HitmanPro (bản 32-bit) về máy và cài đặt tại đây.
- Tải HitmanPro (bản 64-bit) về máy và cài đặt tại đây.

2. Kích đúp chuột vào file **"HitmanPro.exe"** (nếu sử dụng win 32-bit) hoặc file **"HitmanPro_x64.exe"** (nếu sử dụng win 64-bit) để mở ứng dụng.

Tiếp theo click **chọn Next** để cài đặt HitmanPro trên máy tính của bạn.

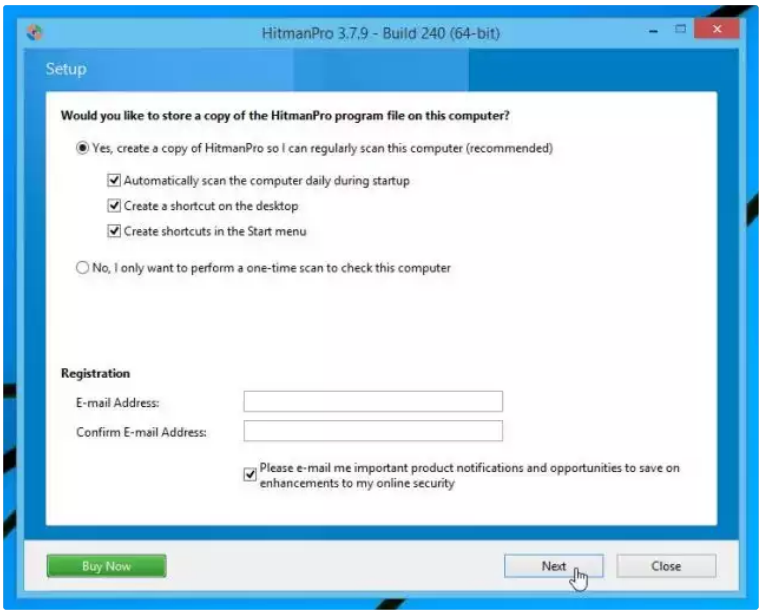

3. HitmanPro sẽ bắt đầu quét máy tính của bạn để tìm Youndoo.com.

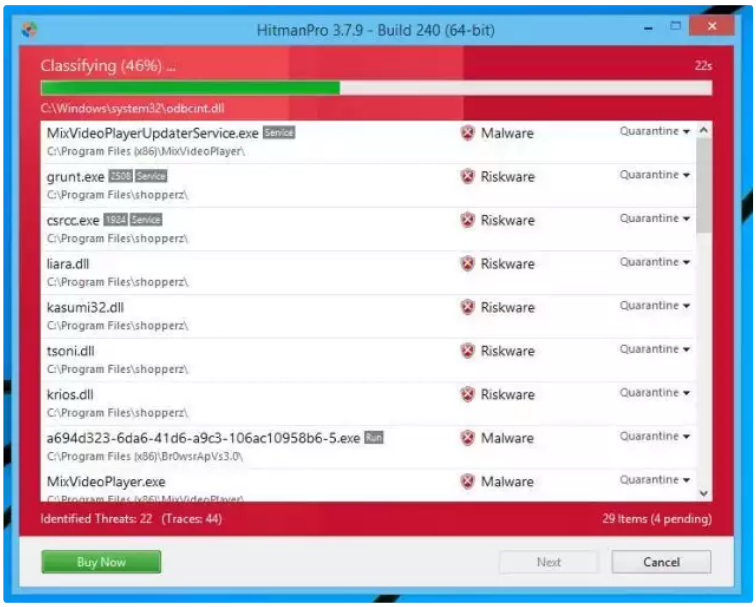

4. Khi quá trình kết thúc, trên màn hình sẽ hiển thị danh sách tất cả các chương trình độc hại mà ứng dụng phát hiện thấy. Click **chọn Next** để loại bỏ chuyển hướng Youndoo.com.

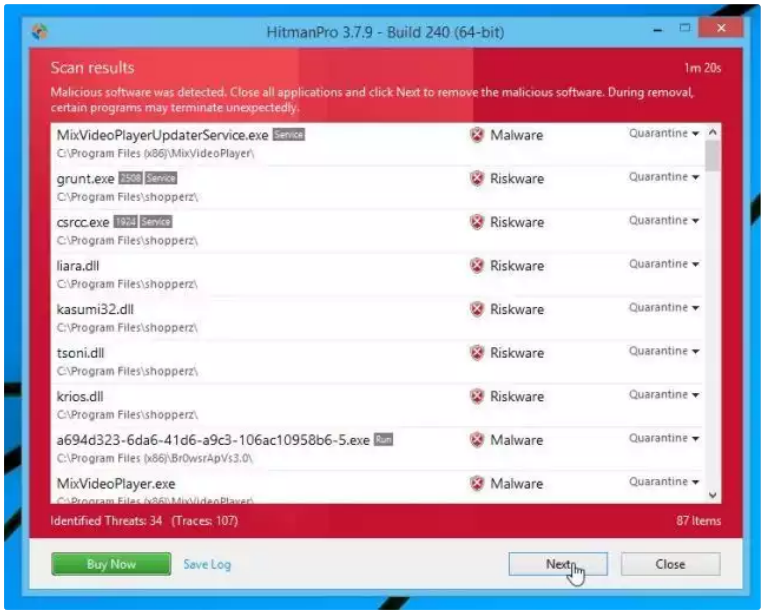

5. Click chọn **Activate free license** để bắt đầu dùng thử ứng dụng trong vòng 30 ngày, và để loại bỏ tất cả các file độc hại trên máy tính của bạn.

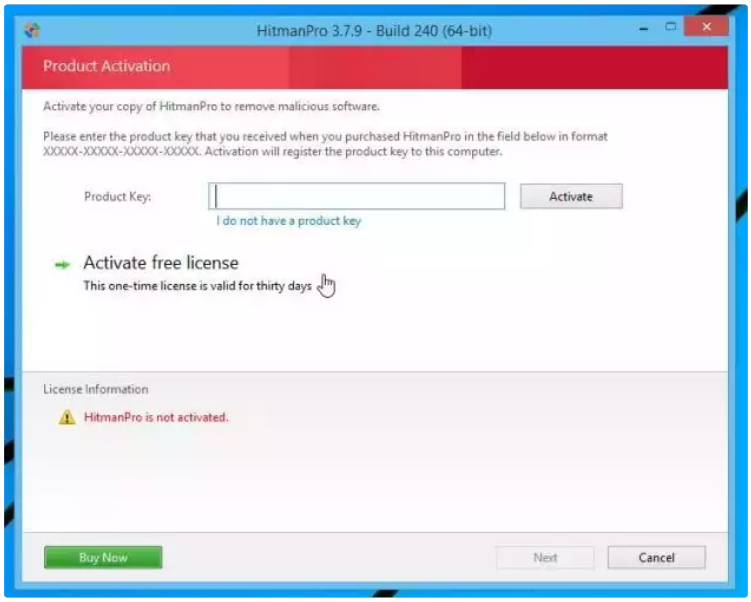

Bước 4: Quét máy tính của bạn bằng Zemana AntiMalware

Sử dụng Zemana AntiMalware để loại bỏ tiện ích mở rộng Youndoo.com trên trình duyệt và các chương trình độc hại khác trên máy tính của bạn.

1. Tải Zemana AntiMalware về máy và cài đặt.

Tải Zemana AntiMalware về máy và cài đặt tại đây.

2. Kích đúp chuột vào file có tên **"Zemana.AntiMalware.Setup.exe"** để cài đặt Zemana AntiMalware trên máy tính của bạn.

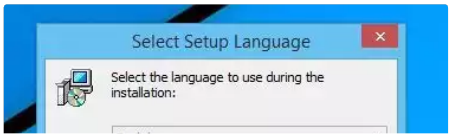

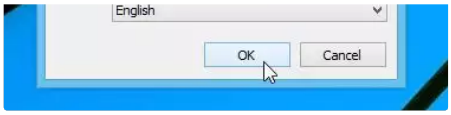

Click **chọn Next** và thực hiện theo các bước hướng dẫn trên màn hình để cài đặt Zemana AntiMalware trên máy tính của bạn.

3. Khi cửa sổ Zemana AntiMalware mở, click chọn **nút Scan**.

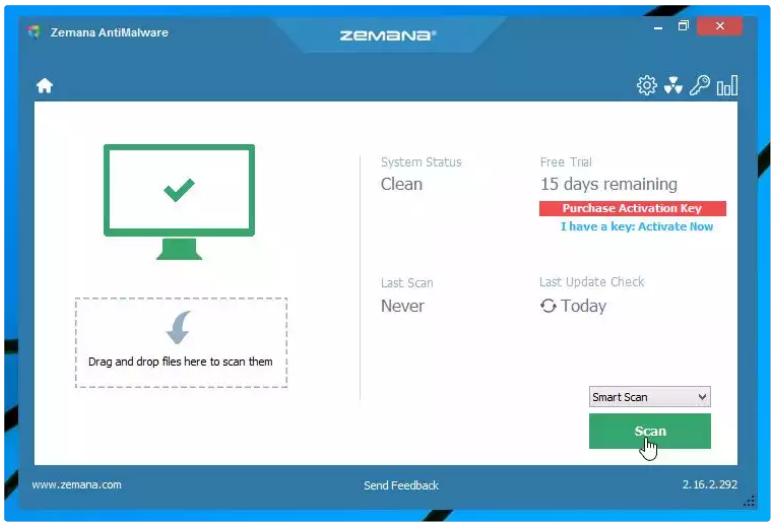

4. Zemana AntiMalware sẽ bắt đầu quét máy tính của bạn để tìm các file độc hại. Quá trình quét có thể sẽ mất đến khoảng 10 phút.

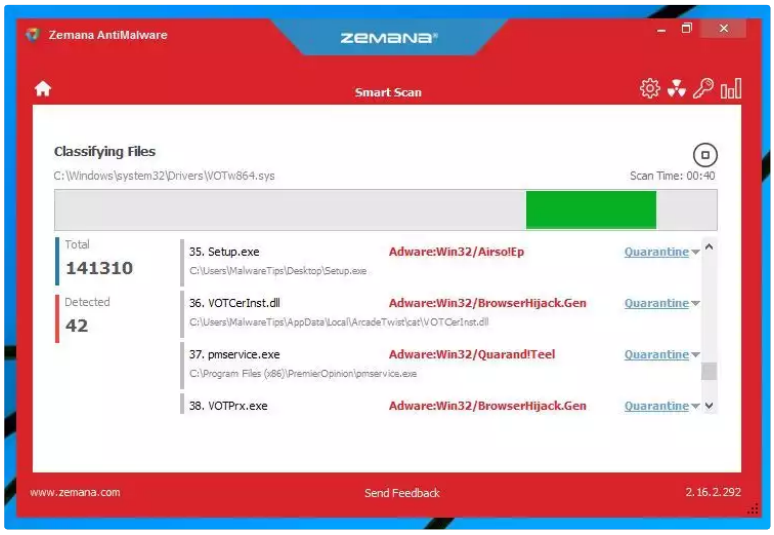

5. Khi kết thúc quá trình quét, Zemana AntiMalware sẽ hiển thị danh sách tất cả các chương trình độc hại được phát hiện. Click chọn **nút Next** để loại bỏ tất cả các file độc hại khỏi máy tính của bạn.

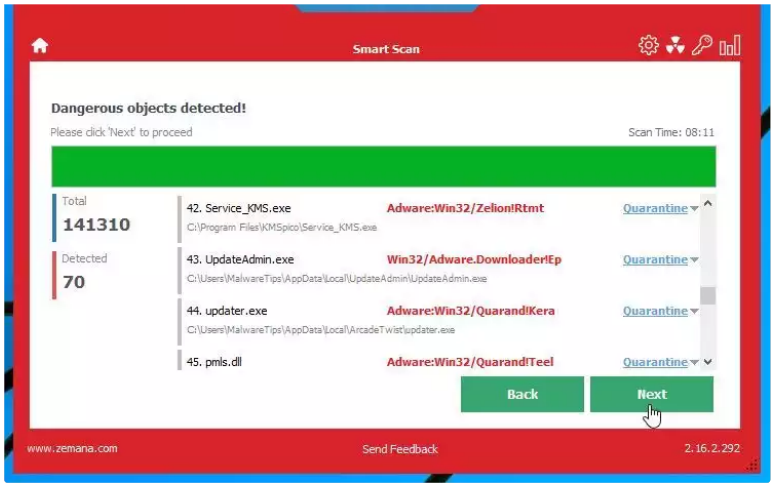

6. Zemana AntiMalware sẽ loại bỏ tất cả các file độc hại khỏi máy tính của bạn và sẽ yêu cầu hệ thống khởi động lại để loại bỏ tất cả các chương trình độc hại.

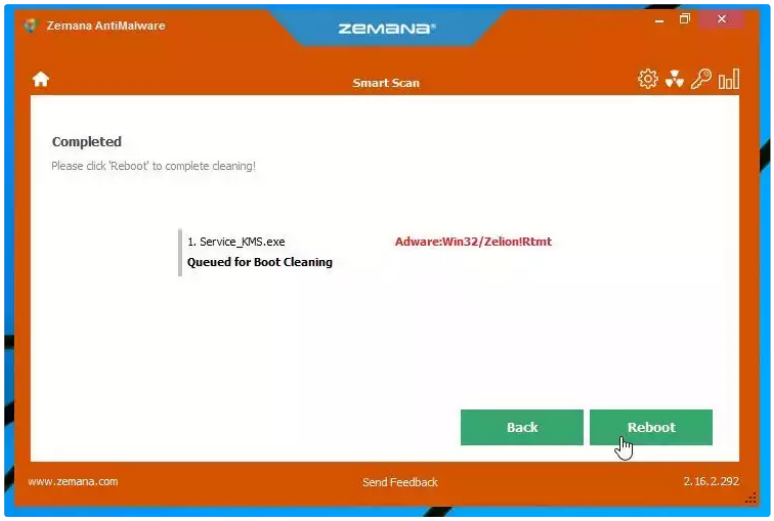

Bước 5: Reset lại trình duyệt của bạn về trạng thái thiết lập mặc định

- Trên trình duyệt Internet Explorer:

Để reset trình duyệt Internet Explorer về trạng thái thiết lập mặc định, bạn thực hiện theo các bước dưới đây:

1. Mở trình duyệt Internet Explorer, sau đó click chọn biểu tượng hình răng cưa ở góc trên cùng bên phải màn hình, chọn **Internet Options.**

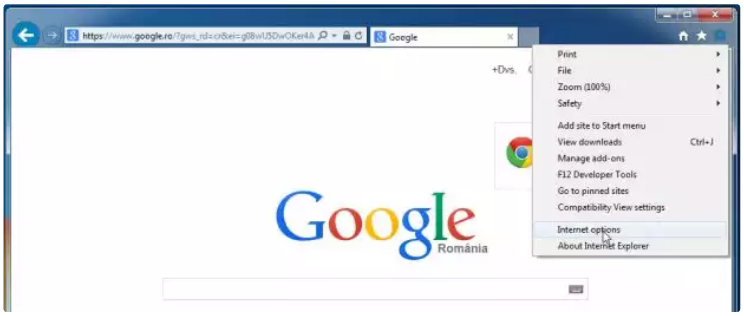

2. Lúc này trên màn hình xuất hiện cửa sổ Internet Options, tại đây bạn click chọn **tab Advanced,** sau đó click chọn **Reset.**

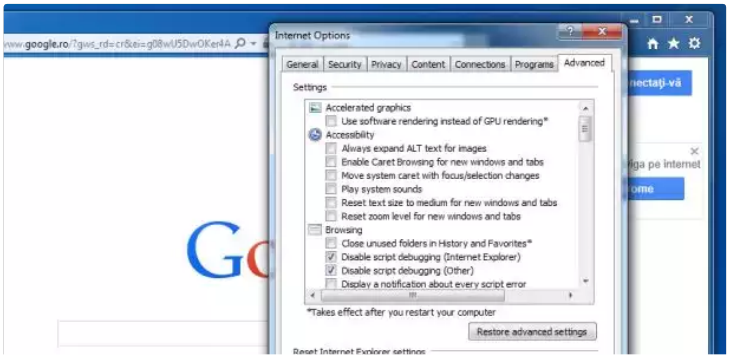

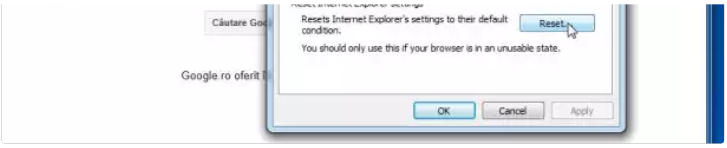

3. Trên cửa sổ **"Reset Internet Explorer settings"**, bạn đánh tích chọn **"Delete personal settings"** rồi click chọn nút **Reset.**

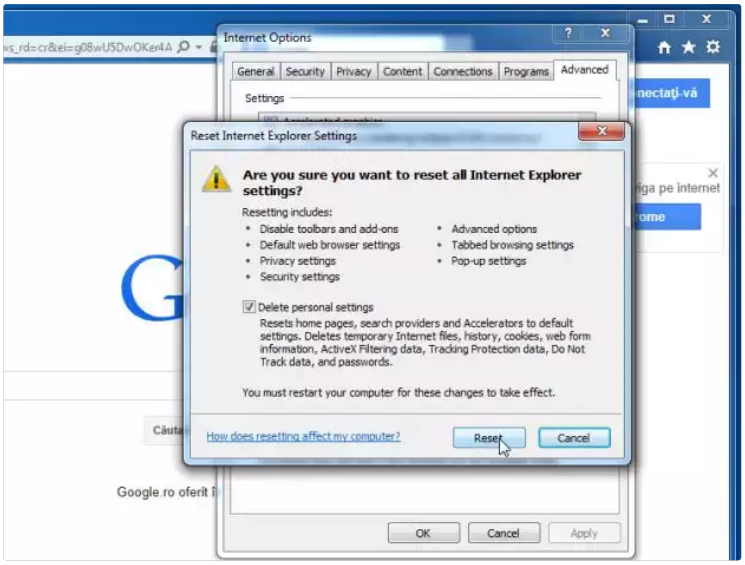

4. Sau khi quá trình reset kết thúc, click chọn nút **Close** để đóng cửa sổ hộp thoại xác nhận. Cuối cùng khởi động lại trình duyệt Internet Explorer của bạn lại là xong.

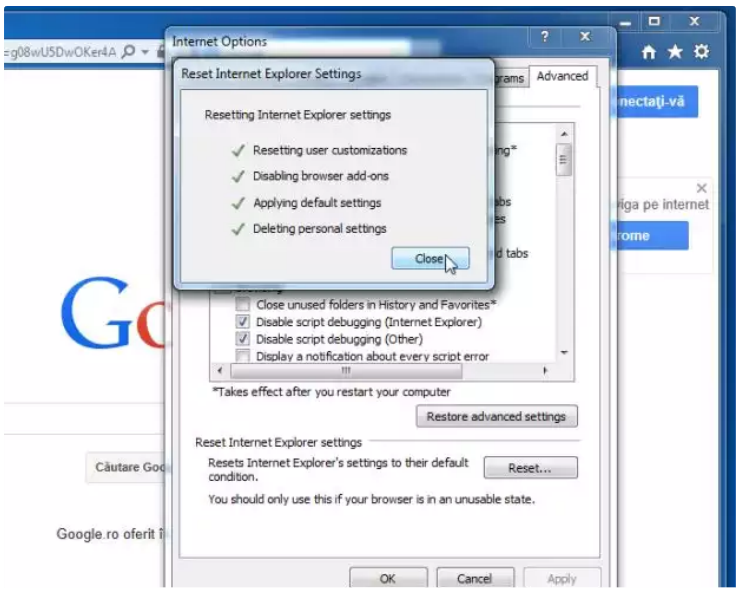

- Trên trình duyệt Firefox:

1. Click chọn biểu tượng 3 dòng gạch ngang ở góc trên cùng bên phải màn hình, sau đó chọn **Help.**

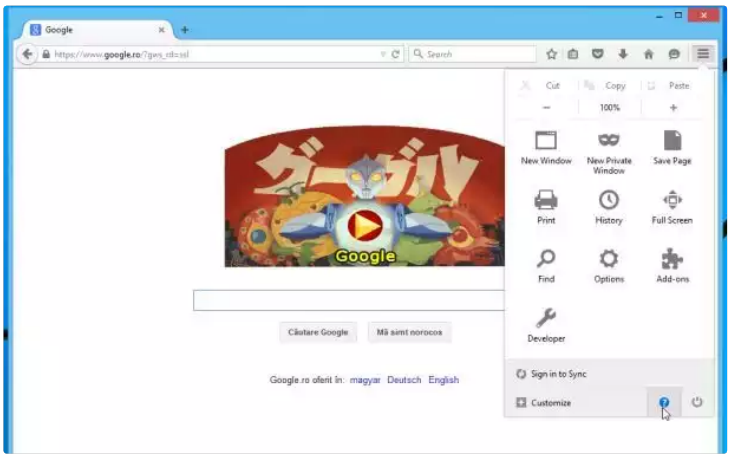

2. Trên Menu Help, click chọn **Troubleshooting Information**.

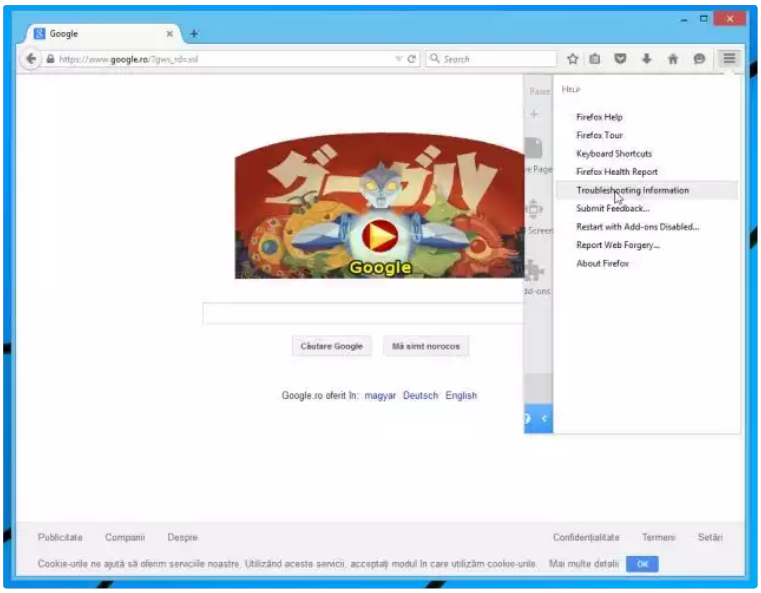

Nếu không thể truy cập Menu Help, bạn nhập **about:support** vào thanh địa chỉ để mở trang Troubleshooting information.

3. Click chọn nút **"Refresh Firefox"** ở góc trên cùng bên phải trang Troubleshooting Information.

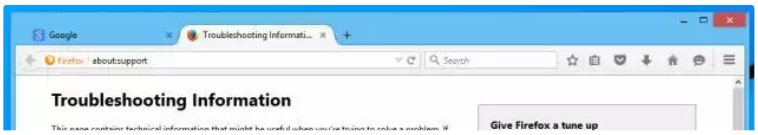

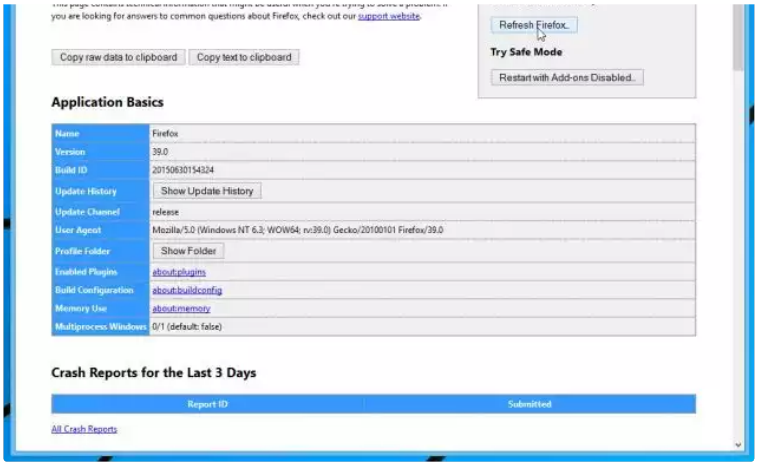

4. Tiếp tục click chọn nút **Refresh Firefox** trên cửa sổ xác nhận.

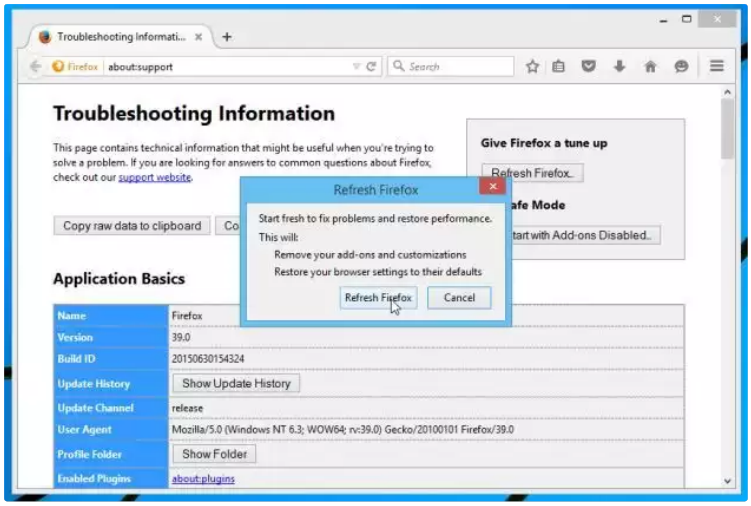

5. Firefox sẽ tự đóng cửa sổ lại và chuyển về trạng thái cài đặt mặc định ban đầu. Sau khi hoàn tất, một cửa sổ hiển thị các thông tin sẽ xuất hiện. Click chọn **Finish.**

- Trên trình duyệt Chrome:

1. Click chọn biểu tượng 3 dòng gạch ngang ở góc trên cùng màn hình, chọn **Settings**.

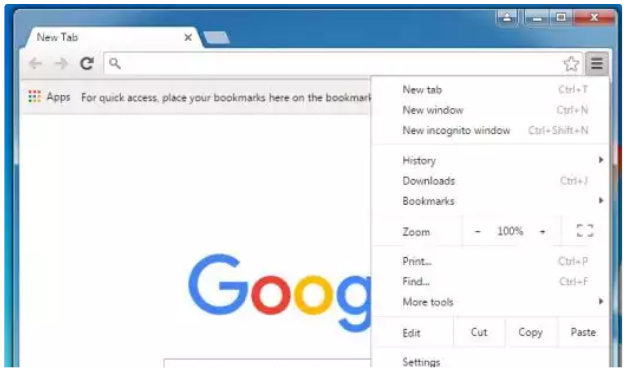

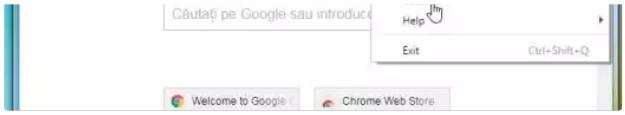

2. Lúc này trên màn hình xuất hiện cửa sổ Settings, tại đây bạn cuộn xuống dưới tìm và click chọn **Show advanced settings** (hiển thị cài đặt nâng cao).

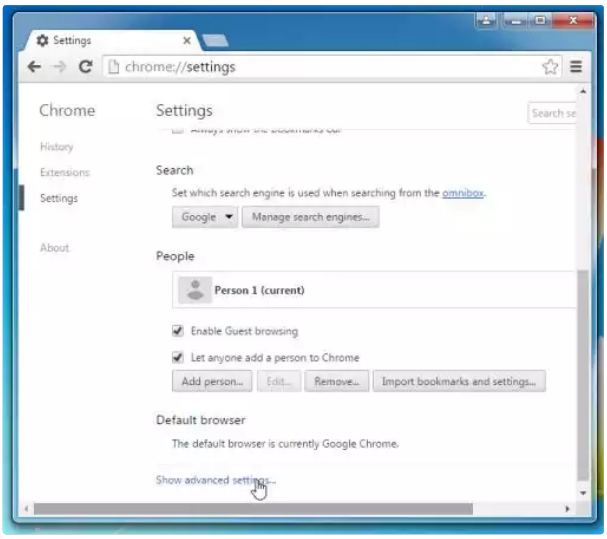

3. Trên màn hình sẽ xuất hiện cửa sổ cài đặt nâng cao của trình duyệt Chrome, tại đây bạn cuộn xuống dưới tìm **Reset browser settings**. Tiếp theo click chọn nút **Reset browser**.

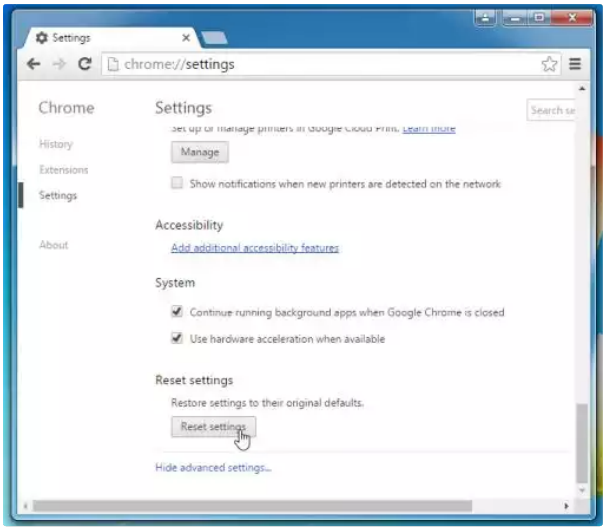

4. Một cửa sổ xác nhận sẽ xuất hiện trên màn hình, nhiệm vụ của bạn là click chọn nút **Reset** để xác nhận.

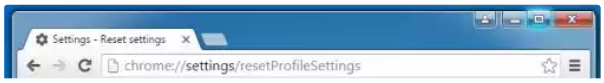

Bài viết liên quan

Cách khắc phục lỗi Plugin của Flash trên Firefox

Nắm được 21 phím tắt này bạn sẽ sử dụng trình

Đây là cách tăng tốc trình duyệt Edge

Khi tốc độ mạng chậm, tắt tính năng này đi để duyệt

Trình duyệt Web

Google Chrome

Mozilla Firefox

Cốc Cốc

Internet Explorer

Apple Safari

Opera

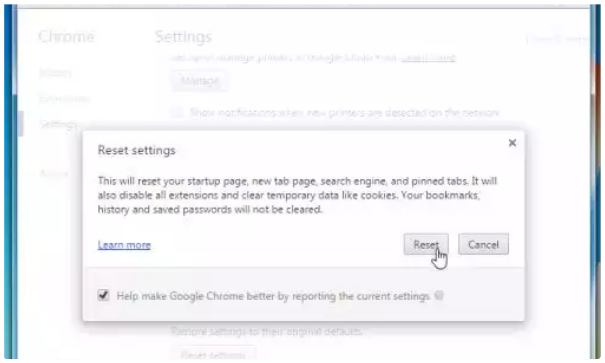

- Trên trình duyệt Microsoft Edge:

1. Trên trình duyệt Microsoft Edge, click chọn biểu tượng More actions (biểu tượng 3 dấu chấm), sau đó click chọn **Settings**.

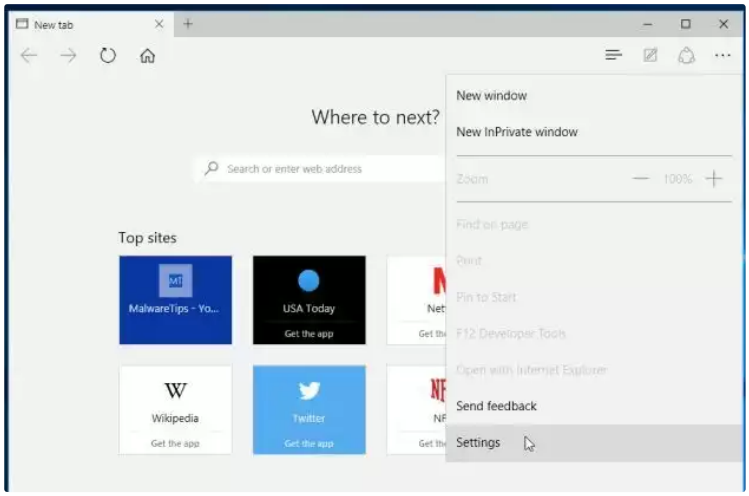

2. Theo dưới mục **Open with**, chọn tùy chọn **Start page**.

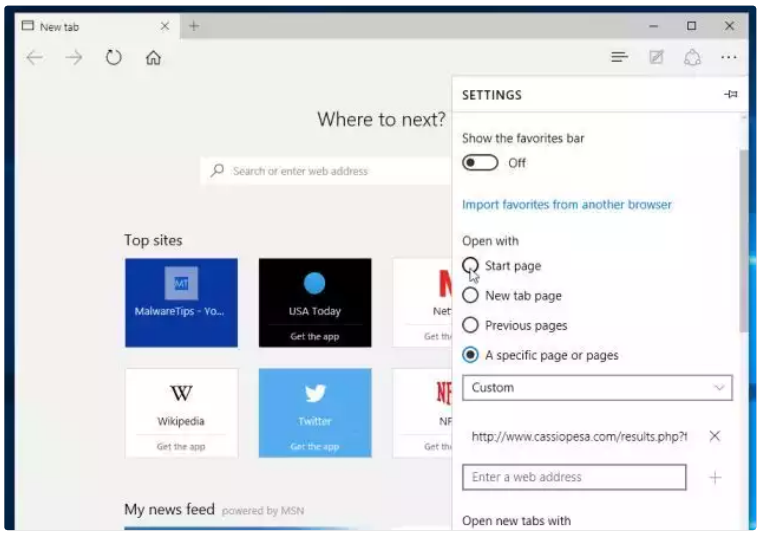

Bài viết liên quan

Cách khắc phục lỗi Plugin của Flash trên Firefox

Nắm được 21 phím tắt này bạn sẽ sử dụng trình

Đây là cách tăng tốc trình duyệt Edge

Khi tốc độ mạng chậm, tắt tính năng này đi để duyệt

Trình duyệt Web

Google Chrome

Mozilla Firefox

Cốc Cốc

Internet Explorer

Apple Safari

Opera

Tham khảo thêm một số bài viết dưới đây:

- Khi tốc độ mạng chậm, tắt tính năng này đi để duyệt Web trên các trình duyệt nhanh hơn
- Khắc phục lỗi Err-Connection-Refused và lỗi Err_Connection_Closed trên trình duyệt Chrome
- Hướng dẫn gỡ bỏ Social Search toolbar trên trình duyệt Chrome, Firefox và Internet Explorer

Chúc các bạn thành công!

Cập nhật: 28/09/2016

Dương Huyền (Theo Malwaretips)